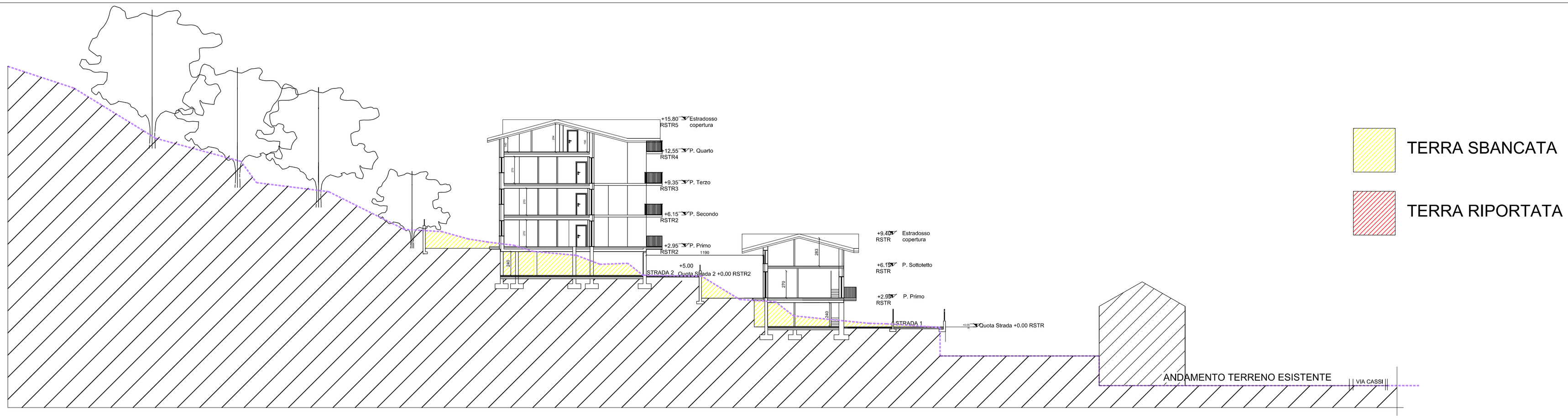

SEZIONE GLOBALE E-E

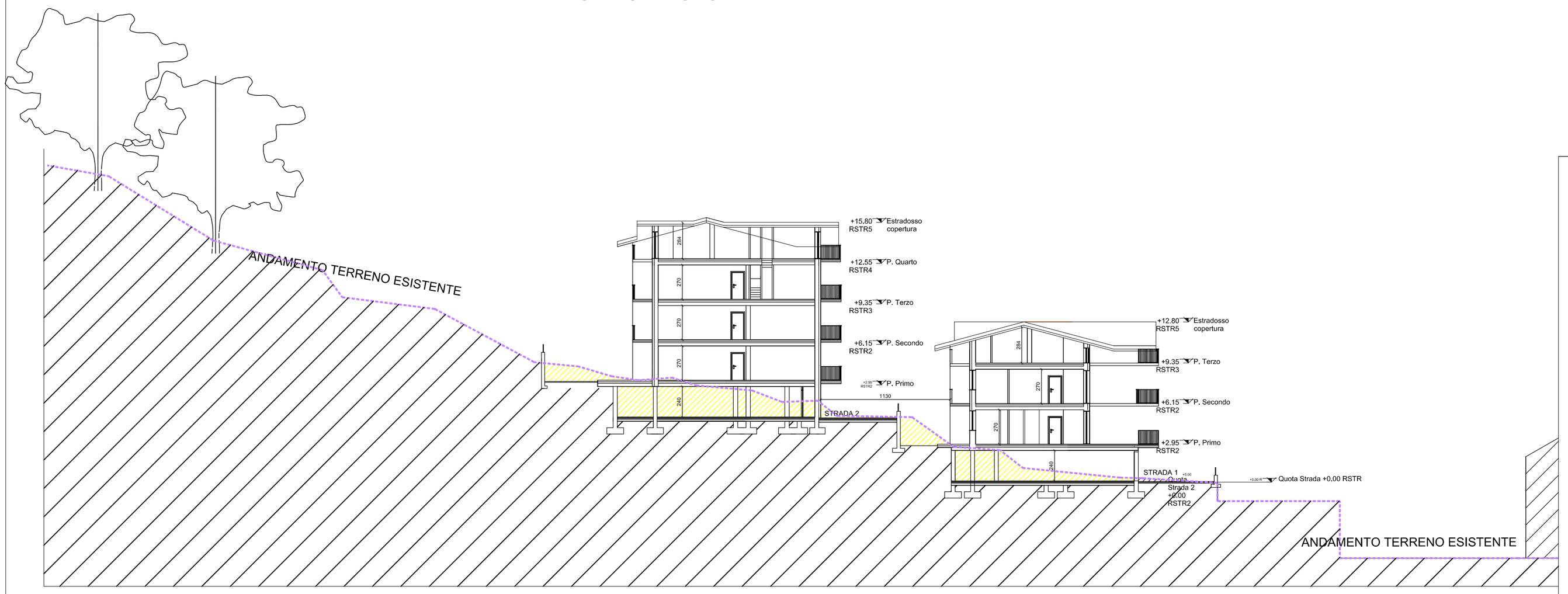

SEZIONE GLOBALE F-F

ANDAMENTO TERRENO ESISTENTE

IMMOBILIARE PINETA S.R.L.
Sede legale: Legnano (MI) via Della Vittoria 33
C.f.: e P.IVA: 07726730968

COMUNE DI SALTRIO (VA) - VIA CASSI

PROGETTO EDILIZIA RESIDENZIALE

ELABORATO	APC 1	TAVOLA N°	5e
TITOLO	Sezioni ambientali progetto	SCALA	1:200

PROPRIETA' IMM.RE PINETA S.R.L.

PROGETTISTA

ARCH. ANNA LAZZARINI

ARCH. MARCO MACIOCE

DATA	06.2012	FILE	
REVISIONE 01		FILE	
REVISIONE 02		FILE	

LMA
Lazzarini - Macioce
Architetti

C.so Italia n. 43
20025 Legnano (MI)
italia
tel +39 0331 599696
fax +39 0331 595130
anna@annalazzarini.it

Via Roma n. 32
20014 Cerro Maggiore (Mi)
italia
tel +39 0331 421830
fax +39 0331 424539
info@villadelre.191.it