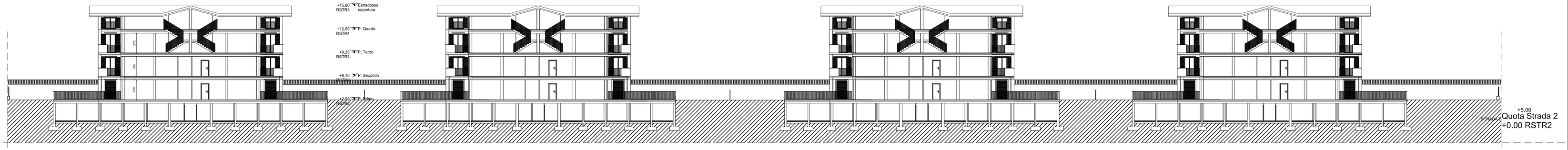

SEZIONE GLOBALE H-H

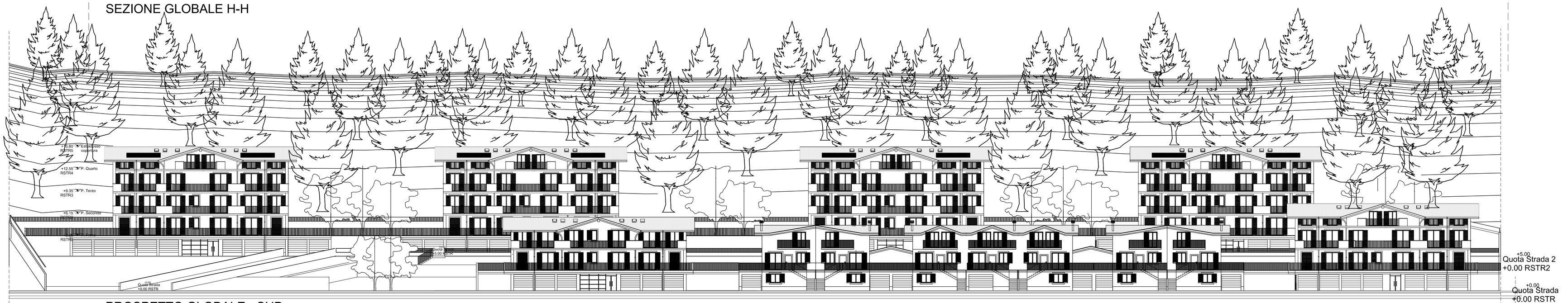

PROSPETTO GLOBALE - SUD -

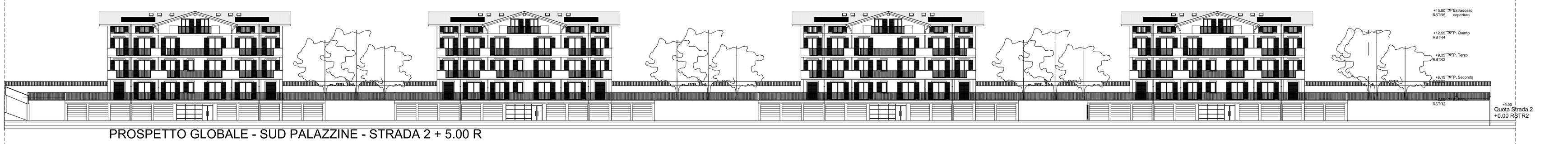

PROSPETTO GLOBALE - SUD PALAZZINE - STRADA 2 + 5.00 R

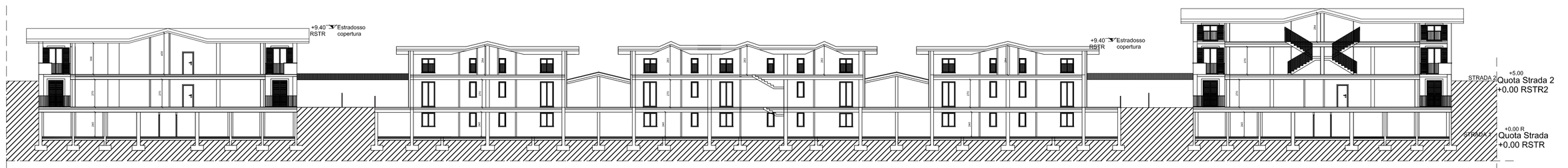

SEZIONE GLOBALE G-G

IMMOBILIARE PINETA S.R.L.
Sede legale: Legnano (MI) via Della Vittoria 33
C.f.: e P.IVA: 07726730968

COMUNE DI SALTRIO (VA) - VIA CASSI

PROGETTO EDILIZIA RESIDENZIALE

ELABORATO	APC 1	TAVOLA N°	5b
TITOLO	Sezioni ambientali progetto	SCALA	1:200
PROPRIETA'	IMM.RE PINETA S.R.L.		
PROGETTISTA	ARCH. ANNA LAZZARINI ARCH. MARCO MACIOCE		
DATA	06.2012	FILE	
REVISIONE 01		FILE	
REVISIONE 02		FILE	

LMA
Lazzarini - Macioce
Architetti
C.so Italia n. 43
20025 Legnano (MI)
Italia
tel. +39 0331 595696
fax +39 0331 595130
anna@annalazzarini.it
Via Roma n. 32
20014 Cerro Maggiore (MI)
Italia
tel. +39 0331 421830
fax +39 0331 424539
info@villadelre.191.it