VERIFICHE URBANISTICHE

AMBITO DI TRASFORMAZIONE n. 2

SUPERFICIE LORDA DI PIANO URBANISTICA IN PROGETTO (Slp) - Art. 4 Comma 1 P.d.R. del P.G.T.

TAVOLA 7.1	SUPERFICIE LORDA DI PIANO - PT - LOTTO A - UNITA' A/1	43,48 mq	86,29 mq
	SUPERFICIE LORDA DI PIANO - P1 - LOTTO A - UNITA' A/1	42,81 mq	
	SUPERFICIE LORDA DI PIANO - PT - LOTTO A - UNITA' A/2	43,48 mq	86,29 mq
	SUPERFICIE LORDA DI PIANO - P1 - LOTTO A - UNITA' A/2	42,81 mq	
	SUPERFICIE LORDA DI PIANO - PT - LOTTO B - UNITA' B/1	43,48 mq	86,29 mq
	SUPERFICIE LORDA DI PIANO - P1 - LOTTO B - UNITA' B/1	42,81 mq	
	SUPERFICIE LORDA DI PIANO - PT - LOTTO B - UNITA' B/2	43,48 mq	86,29 mq
	SUPERFICIE LORDA DI PIANO - P1 - LOTTO B - UNITA' B/2	42,81 mq	
	SUPERFICIE LORDA DI PIANO - PT - LOTTO C	55,14 mq	109,88 mq
	SUPERFICIE LORDA DI PIANO - P1 - LOTTO C	54,74 mq	
	SUPERFICIE LORDA DI PIANO - PT - LOTTO D	55,14 mq	109,88 mq
	SUPERFICIE LORDA DI PIANO - P1 - LOTTO D	54,74 mq	
	SUPERFICIE LORDA DI PIANO - PT - LOTTO E	102,85 mq	
	SUPERFICIE LORDA DI PIANO - P1 - LOTTO F	102,85 mq	
	SUPERFICIE LORDA DI PIANO - PT - LOTTO G	68,95 mq	128,71 mq
	SUPERFICIE LORDA DI PIANO - P1 - LOTTO G	54,76 mq	
TAVOLA 7.2	SUPERFICIE LORDA DI PIANO - PT - LOTTO H	75,99 mq	128,75 mq
	SUPERFICIE LORDA DI PIANO - P1 - LOTTO H	54,76 mq	
	SUPERFICIE LORDA DI PIANO - PT - LOTTO I	67,97 mq	122,15 mq
	SUPERFICIE LORDA DI PIANO - P1 - LOTTO I	54,76 mq	
	SUPERFICIE LORDA DI PIANO - PT - LOTTO L	89,48 mq	
	SUPERFICIE LORDA DI PIANO - P1 - LOTTO M	94,77 mq	
	SUPERFICIE LORDA DI PIANO - PT - LOTTO N	108,51 mq	
	SUPERFICIE LORDA DI PIANO - PT - LOTTO O	89,48 mq	
	SUPERFICIE LORDA DI PIANO - PT - LOTTO P	43,48 mq	86,29 mq
	SUPERFICIE LORDA DI PIANO - P1 - LOTTO P	42,81 mq	

TOTALE SUPERFICIE LORDA DI PIANO IN PROGETTO

(86,29+86,29+86,29+86,29+109,88+109,88+102,85+102,85)+

(128,71+128,75+122,15+89,48+94,77+108,51+89,48+86,29)= 1.613,74 mq < 2.100,00 mq VERIFICATO

COMUNE DI SALTRIO

I COMMITTENTI:

PARIS Cinzia _____

LENZO Maria _____

LENZO Silvio Calogero _____

LANZA S.R.L. _____

IL PROGETTISTA

MASSINISSA Geom. Davide _____

STUDIO ASSOCIATO MASSINISSA

dei Geometri Davide MASSINISSA, Paolo FRISON e Gianpaolo TIZIANI

Via Goldoni, 37 - 21100 - Varese Tel: 0332/239091 - Fax: 0332/216567 e-mail: studio.massinissa@tiscalinet.it

Committenti:

PARIS Cinzia , nata a Vladanica (BG) il 22/07/1964 — c.f.: PRS CNZ 64L62 L827G
domiciliata a Brusaporto (VA) via Machiavelli n. 22

LENZO Maria , nata a Sant'Angelo di Brolo (ME) il 09/07/1957 — c.f.: LNZ MRA 57L49 I288H
domiciliata a Saltrio (VA), in via Clivio n. 18

LENZO Silvio Calogero , nato a Sant'Angelo di Brolo (ME) il 05/08/1955 — c.f.: LNZ SVC 55C05 I288E
domiciliato a Saltrio (VA), in via Clivio n. 18

LANZA S.R.L. — p.iva: 03218520124
con sede a Viggiù (VA), in via Roma n. 33

Oggetto:

AMBITO DI TRASFORMAZIONE URBANISTICA n. 2

NUOVA COSTRUZIONE DI EDIFICI RESIDENZIALI

Elaborato:

PROGETTO: VERIFICHE URBANISTICHE

SUPERFICIE LORDA DI PIANO URBANISTICA (slp)

Riproduzione vietata senza preventiva autorizzazione

Tavola: 7.1

Scala: 1:200

Archivio: 1501

Località:

COMUNE DI: Saltrio (VA)

INDIRIZZO: Via Clivio - Via Bellini s.n.c.

Identificativi catastali:

SEZIONE: - FOGLIO: 6

MAPPALI: 3354 - 3360 - 3369 - 3374- 3708 - 3711 3385 - 3709 - 3707 - 3710- 3705 - 3703 3371 - 3702 - 3700 - 3698- 3696 - 3695 3697 - 3699 - 3701 - 3704 - 3706

Data:

Marzo 2015

UNITA' A/1 — EDIFICIO - LOTTO A — UNITA' A/2

DIMOSTRAZIONE SUPERFICIE LORDA DI PIANO
PIANTA PIANO INTERRATO
PROGETTO - SCALA 1:200

SUPERFICIE LORDA DI PIANO - P1 - LOTTO A - UNITA' A/1			
N.	DESTINAZIONI	SVILUPPO	SUPERFICIE
10	SGOMBERO	(4,15x5,00)+(2,86x2,50)+(4,49x5,10)	52,95 mq
11	LAVANDERIA	(3,50x1,00)+(2,00x2,20)	7,50 mq
12	CANTINA	(0,80x2,10)+(0,50x1,90)+(2,65x2,50)+ (1,57x1,00)+(1,50x0,10)	9,52 mq
13	LOCALE CALDAIA	(1,40x1,90)	2,66 mq
TOTALE S.L.P. PIANO INTERRATO		(32,95+7,50+9,52+2,66)	52,65 mq

SUPERFICIE LORDA DI PIANO - P1 - LOTTO A - UNITA' A/2			
N.	DESTINAZIONI	SVILUPPO	SUPERFICIE
10	SGOMBERO	(4,15x5,00)+(2,86x2,50)+(4,49x5,10)	52,95 mq
11	LAVANDERIA	(3,50x1,00)+(2,00x2,20)	7,50 mq
12	CANTINA	(0,80x2,10)+(0,50x1,90)+(2,65x2,50)+ (1,57x1,00)+(1,50x0,10)	9,52 mq
13	LOCALE CALDAIA	(1,40x1,90)	2,66 mq
TOTALE S.L.P. PIANO INTERRATO		(32,95+7,50+9,52+2,66)	52,65 mq

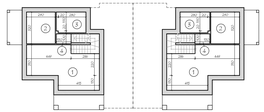

UNITA' A/1 — EDIFICIO - LOTTO A — UNITA' A/2

DIMOSTRAZIONE SUPERFICIE LORDA DI PIANO
PIANTA PIANO TERRA
PROGETTO - SCALA 1:200

SUPERFICIE LORDA DI PIANO - PT - LOTTO A - UNITA' A/1			
N.	DESTINAZIONI	SVILUPPO	SUPERFICIE
1	SOGGIORNO	(4,15x5,50)+(2,86x2,20)+(4,49x5,50)	26,44 mq
2	CUCINA	(2,90x6,20)	9,28 mq
3	RAGNO	(2,80x2,50)+(0,20x1,90)	6,26 mq
4	DISIMPEGNO	(1,50x1,00)	1,50 mq
TOTALE S.L.P. PIANO TERRA		(26,44+9,28+6,26+1,50)	43,48 mq

SUPERFICIE LORDA DI PIANO - PT - LOTTO A - UNITA' A/2			
N.	DESTINAZIONI	SVILUPPO	SUPERFICIE
1	SOGGIORNO	(4,15x5,50)+(2,86x2,20)+(4,49x5,50)	26,44 mq
2	CUCINA	(2,90x6,20)	9,28 mq
3	RAGNO	(2,80x2,50)+(0,20x1,90)	6,26 mq
4	DISIMPEGNO	(1,50x1,00)	1,50 mq
TOTALE S.L.P. PIANO TERRA		(26,44+9,28+6,26+1,50)	43,48 mq

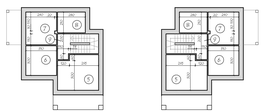

UNITA' A/1 — EDIFICIO - LOTTO A — UNITA' A/2

DIMOSTRAZIONE SUPERFICIE LORDA DI PIANO
PIANTA PIANO PRIMO
PROGETTO - SCALA 1:200

SUPERFICIE LORDA DI PIANO - P1 - LOTTO A - UNITA' A/1			
N.	DESTINAZIONI	SVILUPPO	SUPERFICIE
5	CAMERA	(2,95x5,60)+(1,20x5,00)	14,22 mq
6	CAMERA	(3,50x5,60)	9,50 mq
7	CAMERA	(3,50x5,50)+(2,90x0,30)+(3,50x5,90)	10,17 mq
8	BAGNO	(2,80x2,30)	5,88 mq
9	DISIMPEGNO	(2,00x1,25)+(1,50x0,60)	3,24 mq
TOTALE S.L.P. PIANO PRIMO		(14,22+9,50+10,17+5,88+3,24)	42,81 mq

SUPERFICIE LORDA DI PIANO - P1 - LOTTO A - UNITA' A/2			
N.	DESTINAZIONI	SVILUPPO	SUPERFICIE
5	CAMERA	(2,95x5,60)+(1,20x5,00)	14,22 mq
6	CAMERA	(3,50x5,60)	9,50 mq
7	CAMERA	(3,50x5,50)+(2,90x0,30)+(3,50x5,90)	10,17 mq
8	BAGNO	(2,80x2,30)	5,88 mq
9	DISIMPEGNO	(2,00x1,25)+(1,50x0,60)	3,24 mq
TOTALE S.L.P. PIANO PRIMO		(14,22+9,50+10,17+5,88+3,24)	42,81 mq

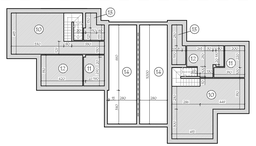

UNITA' B/1 — EDIFICIO - LOTTO B — UNITA' B/2

DIMOSTRAZIONE SUPERFICIE LORDA DI PIANO
PIANTA PIANO INTERRATO
PROGETTO - SCALA 1:200

SUPERFICIE LORDA DI PIANO - P1 - LOTTO B - UNITA' B/1			
N.	DESTINAZIONI	SVILUPPO	SUPERFICIE
10	SGOMBERO	(4,15x5,00)+(0,80x1,20)+(3,50x1,50)	27,32 mq
11	LAVANDERIA	(2,30x2,90)+(1,90x0,20)	6,67 mq
12	CANTINA	(4,20x2,50)	10,02 mq
13	LOCALE CALDAIA	(0,20x1,25)+(1,50x2,75)+(0,80x1,55)	4,52 mq
TOTALE S.L.P. PIANO INTERRATO		(27,32+6,47+10,02+4,52)	51,33 mq

SUPERFICIE LORDA DI PIANO - P1 - LOTTO B - UNITA' B/2			
N.	DESTINAZIONI	SVILUPPO	SUPERFICIE
10	SGOMBERO	(4,15x5,00)+(2,86x2,50)+(4,49x5,10)	52,95 mq
11	LAVANDERIA	(3,50x1,00)+(2,00x2,20)	7,50 mq
12	CANTINA	(0,80x2,10)+(0,50x1,90)+(2,65x2,50)+ (1,57x1,00)+(1,50x0,10)	9,52 mq
13	LOCALE CALDAIA	(1,40x1,90)+(1,05x2,50)	4,87 mq
TOTALE S.L.P. PIANO INTERRATO		(32,95+7,50+9,52+4,87)	54,84 mq

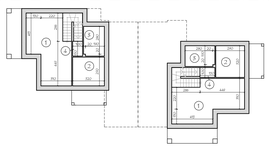

UNITA' B/1 — EDIFICIO - LOTTO B — UNITA' B/2

DIMOSTRAZIONE SUPERFICIE LORDA DI PIANO
PIANTA PIANO TERRA
PROGETTO - SCALA 1:200

SUPERFICIE LORDA DI PIANO - PT - LOTTO B - UNITA' B/1			
N.	DESTINAZIONI	SVILUPPO	SUPERFICIE
1	SOGGIORNO	(4,15x5,50)+(2,86x2,20)+(4,49x5,50)	26,44 mq
2	CUCINA	(2,90x6,20)	9,28 mq
3	RAGNO	(2,80x2,50)+(0,20x1,90)	6,26 mq
4	DISIMPEGNO	(1,50x1,00)	1,50 mq
TOTALE S.L.P. PIANO TERRA		(26,44+9,28+6,26+1,50)	43,48 mq

SUPERFICIE LORDA DI PIANO - PT - LOTTO B - UNITA' B/2			
N.	DESTINAZIONI	SVILUPPO	SUPERFICIE
1	SOGGIORNO	(4,15x5,50)+(2,86x2,20)+(4,49x5,50)	26,44 mq
2	CUCINA	(2,90x6,20)	9,28 mq
3	RAGNO	(2,80x2,50)+(0,20x1,90)	6,26 mq
4	DISIMPEGNO	(1,50x1,00)	1,50 mq
TOTALE S.L.P. PIANO TERRA		(26,44+9,28+6,26+1,50)	43,48 mq

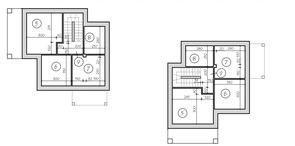

UNITA' B/1 — EDIFICIO - LOTTO B — UNITA' B/2

DIMOSTRAZIONE SUPERFICIE LORDA DI PIANO
PIANTA PIANO PRIMO
PROGETTO - SCALA 1:200

SUPERFICIE LORDA DI PIANO - P1 - LOTTO B - UNITA' B/1			
N.	DESTINAZIONI	SVILUPPO	SUPERFICIE
5	CAMERA	(2,95x5,60)+(1,20x5,00)	14,22 mq
6	CAMERA	(3,50x5,60)	9,50 mq
7	CAMERA	(3,50x5,50)+(2,90x0,30)+(3,50x5,90)	10,17 mq
8	BAGNO	(2,80x2,30)	5,88 mq
9	DISIMPEGNO	(2,00x1,25)+(1,50x0,60)	3,24 mq
TOTALE S.L.P. PIANO PRIMO		(14,22+9,50+10,17+5,88+3,24)	42,81 mq

SUPERFICIE LORDA DI PIANO - P1 - LOTTO B - UNITA' B/2			
N.	DESTINAZIONI	SVILUPPO	SUPERFICIE
5	CAMERA	(2,95x5,60)+(1,20x5,00)	14,22 mq
6	CAMERA	(3,50x5,60)	9,50 mq
7	CAMERA	(3,50x5,50)+(2,90x0,30)+(3,50x5,90)	10,17 mq
8	BAGNO	(2,80x2,30)	5,88 mq
9	DISIMPEGNO	(2,00x1,25)+(1,50x0,60)	3,24 mq
TOTALE S.L.P. PIANO PRIMO		(14,22+9,50+10,17+5,88+3,24)	42,81 mq

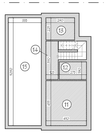

EDIFICIO - LOTTO C
DIMOSTRAZIONE SUPERFICIE LORDA DI PIANO
PIANTA PIANO INTERRATO
PROGETTO - SCALA 1:200

SUPERFICIE LORDA DI PIANO - P1 - LOTTO C			
N.	DESTINAZIONI	SVILUPPO	SUPERFICIE
11	SGOMBERO	(4,10x4,55)	18,66 mq
12	LOCALE CALDAIA	(2,75x1,80)	4,95 mq
13	LAVANDERIA	(2,90x2,25)	6,53 mq
14	DISIMPEGNO	(1,75x5,90)	4,88 mq
TOTALE S.L.P. PIANO INTERRATO		(18,66+4,95+6,53+4,88)	35,02 mq

EDIFICIO - LOTTO C
DIMOSTRAZIONE SUPERFICIE LORDA DI PIANO
PIANTA PIANO TERRA
PROGETTO - SCALA 1:200

SUPERFICIE LORDA DI PIANO - PT - LOTTO C			
N.	DESTINAZIONI	SVILUPPO	SUPERFICIE
1	SOGGIORNO	(4,76x5,95)+(0,20x1,50)+(1,15x2,85)+(3,64x1,55)	35,01 mq
2	CUCINA	(3,35x5,85)	11,22 mq
3	RAGNO	(2,25x2,25)	7,31 mq
4	DISIMPEGNO	(1,60x1,00)	1,60 mq
TOTALE S.L.P. PIANO TERRA		(35,01+11,22+7,31+1,60)	55,14 mq

EDIFICIO - LOTTO C
DIMOSTRAZIONE SUPERFICIE LORDA DI PIANO
PIANTA PIANO PRIMO
PROGETTO - SCALA 1:200

SUPERFICIE LORDA DI PIANO - P1 - LOTTO C			
N.	DESTINAZIONI	SVILUPPO	SUPERFICIE
5	CAMERA	(4,05x5,15)+(2,70x0,85)+((1,55x0,85)/2)	15,65 mq
6	CAMERA	(3,75x2,95)	11,06 mq
7	CAMERA	((2,85+5,55)x1,55)/2+(5,35x0,50)+ (5,55x1,00)+(3,35x0,85)	11,06 mq
8	BAGNO	(3,25x2,25)	7,31 mq
9	RIPOSTIGLIO	(2,40x1,40)	3,36 mq
10	DISIMPEGNO	((1,00+2,55)x0,95)/2+((2,55+2,06)x0,45)/2+ ((2,06+1,57)x0,80)/2+(1,57x0,40)+(1,67x0,80)	6,32 mq
TOTALE S.L.P. PIANO PRIMO		(15,65+11,06+11,06+7,31+3,36+6,32)	54,74 mq

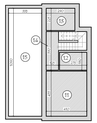

EDIFICIO - LOTTO D
DIMOSTRAZIONE SUPERFICIE LORDA DI PIANO
PIANTA PIANO INTERRATO
PROGETTO - SCALA 1:200

SUPERFICIE LORDA DI PIANO - P1 - LOTTO D			
N.	DESTINAZIONI	SVILUPPO	SUPERFICIE
11	SGOMBERO	(4,10x4,55)	18,66 mq
12	LOCALE CALDAIA	(2,75x1,80)	4,95 mq
13	LAVANDERIA	(2,90x2,25)	6,53 mq
14	DISIMPEGNO	(1,75x5,90)	4,88 mq
TOTALE S.L.P. PIANO INTERRATO		(18,66+4,95+6,53+4,88)	35,02 mq

EDIFICIO - LOTTO D
DIMOSTRAZIONE SUPERFICIE LORDA DI PIANO
PIANTA PIANO TERRA
PROGETTO - SCALA 1:200

SUPERFICIE LORDA DI PIANO - PT - LOTTO D			
N.	DESTINAZIONI	SVILUPPO	SUPERFICIE
1	SOGGIORNO	(4,76x5,95)+(0,20x1,80)+(1,15x1,50)+(3,64x4,55)	35,01 mq
2	CUCINA	(5,85x5,85)	11,22 mq
3	RAGNO	(3,25x2,25)	7,31 mq
4	DISIMPEGNO	(1,60x1,00)	1,60 mq
TOTALE S.L.P. PIANO TERRA		(35,01+11,22+7,31+1,60)	55,14 mq

EDIFICIO - LOTTO D
DIMOSTRAZIONE SUPERFICIE LORDA DI PIANO
PIANTA PIANO PRIMO
PROGETTO - SCALA 1:200

SUPERFICIE LORDA DI PIANO - P1 - LOTTO D			
N.	DESTINAZIONI	SVILUPPO	SUPERFICIE
5	CAMERA	(4,05x5,15)+(2,70x0,85)+((1,55x0,85)/2)	15,65 mq
6	CAMERA	(3,75x2,95)	11,06 mq
7	CAMERA	((2,85+5,55)x1,55)/2+(5,35x0,50)+ (5,55x1,00)+(3,35x0,85)	11,06 mq
8	BAGNO	(3,25x2,25)	7,31 mq
9	RIPOSTIGLIO	(2,40x1,40)	3,36 mq
10	DISIMPEGNO	((1,00+2,55)x0,95)/2+((2,55+2,06)x0,45)/2+ ((2,06+1,57)x0,80)/2+(1,57x0,40)+(1,67x0,80)	6,32 mq
TOTALE S.L.P. PIANO PRIMO		(15,65+11,06+11,06+7,31+3,36+6,32)	54,74 mq

EDIFICIO - LOTTO E
DIMOSTRAZIONE SUPERFICIE LORDA DI PIANO
PIANTA PIANO INTERRATO
PROGETTO - SCALA 1:200

SUPERFICIE LORDA DI PIANO - P1 - LOTTO E			
N.	DESTINAZIONI	SVILUPPO	SUPERFICIE
9	SGOMBERO	(4,90x5,70)+(2,90x1,55)+(0,90x1,07)	32,81 mq
10	CANTINA	(4,00x5,50)	14,00 mq
11	LAVANDERIA	(3,70x0,55)+(4,00x1,85)	7,96 mq
12	LOCALE CALDAIA	(4,00x1,50)	6,00 mq
13	LOCALE DI SERVIZIO	(1,80x2,95)	5,31 mq
TOTALE S.L.P. PIANO INTERRATO		(32,81+14,00+7,96+6,00+5,31)	66,08 mq

EDIFICIO - LOTTO E
DIMOSTRAZIONE SUPERFICIE LORDA DI PIANO
PIANTA PIANO TERRA
PROGETTO - SCALA 1:200

SUPERFICIE LORDA DI PIANO - PT - LOTTO E			
N.	DESTINAZIONI	SVILUPPO	SUPERFICIE
1	SOGGIORNO	(4,90x5,50)	27,55 mq
2	CUCINA	(4,00x5,50)	14,00 mq
3	CAMERA	(3,70x5,20)+(0,40x1,05)+(0,60x1,20)+(4,00x2,40)	15,18 mq
4	BAGNO	(1,80x3,00)	5,40 mq
5	CAMERA	(3,30x5,00)+(2,70x3,60)	13,62 mq
6	BAGNO	(1,80x2,70)	4,86 mq
7	CAMERA	(4,00x3,80)	15,20 mq
8	DISIMPEGNO	(2,80x1,20)+(0,40x1,05)+(1,20x2,40)	6,66 mq
TOTALE S.L.P. PIANO TERRA		(27,55+14,00+15,18+5,40+13,62+4,86+15,20+6,66)	102,85 mq

EDIFICIO - LOTTO F
DIMOSTRAZIONE SUPERFICIE LORDA DI PIANO
PIANTA PIANO INTERRATO
PROGETTO - SCALA 1:200

SUPERFICIE LORDA DI PIANO - P1 - LOTTO F			
N.	DESTINAZIONI	SVILUPPO	SUPERFICIE
9	SGOMBERO	(4,90x5,70)+(2,90x1,55)+(0,90x1,07)	32,81 mq
10	CANTINA	(4,00x5,50)	14,00 mq
11	LAVANDERIA	(3,70x0,55)+(4,00x1,85)	7,96 mq
12	LOCALE CALDAIA	(4,00x1,50)	6,00 mq
13	LOCALE DI SERVIZIO	(1,80x2,95)	5,31 mq
TOTALE S.L.P. PIANO INTERRATO		(32,81+14,00+7,96+6,00+5,31)	66,08 mq

EDIFICIO - LOTTO F
DIMOSTRAZIONE SUPERFICIE LORDA DI PIANO
PIANTA PIANO TERRA
PROGETTO - SCALA 1:200

SUPERFICIE LORDA DI PIANO - PT - LOTTO F			
N.	DESTINAZIONI	SVILUPPO	SUPERFICIE
1	SOGGIORNO	(4,90x5,50)	27,55 mq
2	CUCINA	(4,00x5,50)	14,00 mq
3	CAMERA	(3,70x5,20)+(0,40x1,05)+(0,60x1,20)+(4,00x2,40)	15,18 mq
4	BAGNO	(1,80x3,00)	5,40 mq
5	CAMERA	(3,30x5,00)+(2,70x3,60)	13,62 mq
6	BAGNO	(1,80x2,70)	4,86 mq
7	CAMERA	(4,00x3,80)	15,20 mq
8	DISIMPEGNO	(2,80x1,20)+(0,40x1,05)+(1,20x2,40)	6,66 mq
TOTALE S.L.P. PIANO TERRA		(27,55+14,00+15,18+5,40+13,62+4,86+15,20+6,66)	102,85 mq

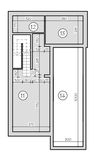

EDIFICIO - LOTTO G
DIMOSTRAZIONE SUPERFICIE LORDA DI PIANO
PIANTA PIANO INTERRATO
PROGETTO - SCALA 1:200

SUPERFICIE LORDA DI PIANO - P1 - LOTTO G			
N.	DESTINAZIONI	SVILUPPO	SUPERFICIE
11	SGOMBERO	(3,75x5,50)+(1,00x0,80)+(0,80x0,30)+ (0,20x0,70)+(1,20x0,25)+(1,75x2,85)+(1,20x1,50)	28,51 mq
12	LAV. / L. CALDAIA	(3,20x1,70)	5,44 mq
13	CANTINA	(3,80x2,85)	10,83 mq
TOTALE S.L.P. PIANO INTERRATO		(28,51+5,44+10,83)	44,78 mq

EDIFICIO - LOTTO G
DIMOSTRAZIONE SUPERFICIE LORDA DI PIANO
PIANTA PIANO TERRA
PROGETTO - SCALA 1:200

SUPERFICIE LORDA DI PIANO - PT - LOTTO G			
N.	DESTINAZIONI	SVILUPPO	SUPERFICIE
1	SOGGIORNO/PRANZO	(5,30x5,70)+(7,50x4,00)+(1,00x0,80)+ (1,00x0,70)+(1,20x0,80)	36,47 mq
2	CUCINA	(3,50x0,15)+(3,80x2,85)	11,36 mq
3	CAMERA	(3,50x0,15)+(3,80x2,85)	11,36 mq
4	BAGNO	(3,20x1,60)	5,44 mq
5	DISIMPEGNO	(1,20x3,60)	4,32 mq
TOTALE S.L.P. PIANO TERRA		(36,47+11,36+11,36+5,44+4,32)	68,95 mq

EDIFICIO - LOTTO G
DIMOSTRAZIONE SUPERFICIE LORDA DI PIANO
PIANTA PIANO PRIMO
PROGETTO - SCALA 1:200

SUPERFICIE LORDA DI PIANO - P1 - LOTTO G			
N.	DESTINAZIONI	SVILUPPO	SUPERFICIE
6	CAMERA	(3,80x4,00)	15,20 mq
7	CAMERA	(3,50x0,15)+(3,80x2,85)	11,36 mq
8	CAMERA	(3,50x0,15)+(3,80x2,85)	11,36 mq
9	BAGNO	(3,20x1,60)	5,44 mq
10	DISIMPEGNO	(3,20x2,40)+(1,20x0,50)	11,40 mq
TOTALE S.L.P. PIANO PRIMO		(15,20+11,36+11,36+5,44+11,40)	54,76 mq

SUPERFICIE PER SERVIZI ED ACCESSORI (S.N.R.)